

Toponimia del término municipal de Arcillo

Arcillo de Sayago – Provincia de Zamora

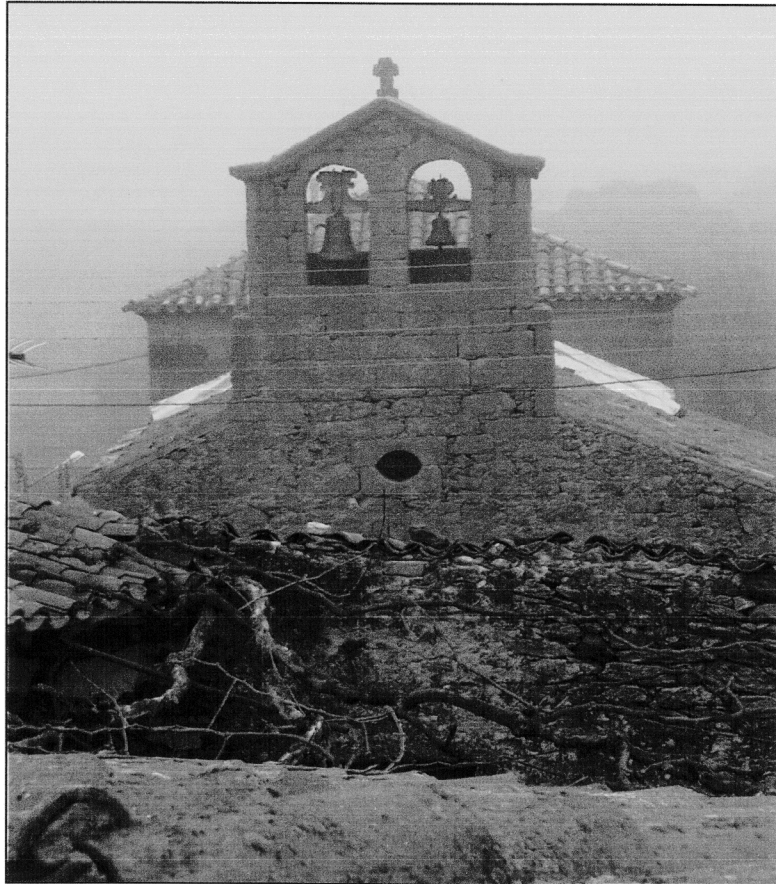

Alejandro Méndez Frades
Noviembre, año 2007

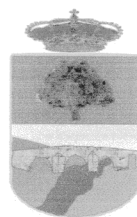

Presentación del trabajo

Este pequeño trabajo que usted tiene en sus manos, supone una recopilación de las destacadas peñas y pagos que tenemos en el pequeño pueblo de Arcillo. Concretamente, he citado diez pagos y trece peñas.

Descripción del lugar

Arcillo es un pequeño pueblo que se encuentra en la comarca de Sayago, al suroeste de la provincia de Zamora, a poco más de veinte kilómetros de la capital. Cuenta con aproximadamente veinticinco habitantes.

Este pueblecito, se encuentra escondido en un denso monte, poblado por centenarias encinas, un entorno de gran riqueza natural y merecedor de ser un verdadero paraje de cuentos de hadas. En este monte, encontramos numerosas rutas de senderismo, todas ellas muy interesantes.



Toponimia de Arcillo

A continuación vamos a mostrar los nombres que reciben las diferentes "pagos" y "peñas" que tenemos en nuestro pueblo.

Pagos de Arcillo:

Entre los pagos que tenemos en Arcillo, destacamos fundamentalmente los siguientes:

Agua Mineral:

Este es el nombre que recibe un conocido lugar, cercano al casco rural de Arcillo. Se encuentra en la ribera que lleva el mismo nombre que nuestro pueblo. Este topónimo se debe al pequeño manantial que mana de entre los grandes peñascos graníticos que aquí encontramos. Ese agua tiene un gran contenido en hierro, debido a que, antiguamente, existió un molino, del que hoy no quedan vestigios apreciables.

Los Misterios:

Conocidos vulgarmente como "Los Monisterios". En el mapa topográfico aparecen registrados como "Los Ministerios", como queriendo evitar darle esta denominación. Este mítico lugar, se encuentra muy cercano al casco rural del pueblo y su nombre se debe a que se cree que en esta zona, por las noches, se oyen presencias.

El Lastrón:

El origen de su nombre se desconoce. Se trata de la encina más alta que se encuentra en el término municipal de Arcillo. Desde todos los lugares del monte se puede divisar. Era utilizada por los pastores para orientarse. Desde ella, se puede divisar un gran número de puntos geográficos interesantes, como por ejemplo pueblos como Villaseco, Pereruela, El Castillo de Peñausende, Malillos, La Cernecina... y lugares como los Arribanzos del Duero, el Teso de Bárate (a unos 790 metros de altitud) e incluso, la Sierra de la Culebra, situada a unos 100,80 kilómetros en línea recta.

Cortinas de Santa Eufemia:

Las cortinas de Santa Eufemia son un conjunto de tierras cercanas a nuestro pueblo. En tiempos inmemorables existió una pequeña ermita dedicada a Santa Eufemia, precisamente, la patrona del cercano pueblo de Pereruela, del que Arcillo es pedanía. Se cree que la campana grande de la iglesia de Arcillo perteneció a esta desaparecida ermita.

El Bostal:

El Bostal es otro de los pagos destacados que tenemos en Arcillo. Es aquí donde el visitante puede apreciar la encina más fotogénica y más grande (en grosor) que tenemos en esta zona. Cercano a este lugar, podemos divisar el teso de Bárate, lugar envuelto de numerosas leyendas relacionadas con el mítico guerrillero, de orígenes lusitanos, Viriato.

El Rincón:

En este lugar es donde encontramos la piedra granítica de la cual se obtuvo el gran menhir que sostiene la estatua de Viriato que se encuentra en Zamora, en la plaza del mismo nombre. En sus tiempos, este pago fue una pequeña cantera que además de participar en el homenaje a Viriato, de aquí se obtuvieron gran número de piedras para construir las diferentes casas del pueblo de Arcillo.



"Cortinas de Santa Eufemia"



Encina "El Bostal".

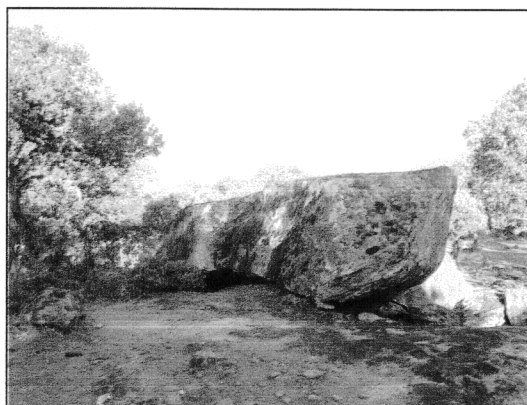

A la izquierda, se ve la sobresaliente encina, sobre el resto del entorno, conocida popularmente como encina "Lastrón". A la derecha, peña del monumento a Viriato en el pago "El Rincón".

Era de Concejo:

Es en este pago, donde se realizan las diferentes actividades deportivas y de ocio en Arcillo. Esta zona esta al lado del casco rural y en los viejos tiempos, sirvió de lugar de bailes y verbenas, aquí también tuvo lugar una corrida de toros (allá por el año 1989) y además, esta zona se encuentra un modesto y pequeño campo de fútbol.

La Raya:

Esta zona se encuentra a unos dos kilómetros del casco rural. Como indica su nombre, aquí se encuentra la frontera entre los municipios de Arcillo y Pereruela. Desde esta zona, se pueden disfrutar de buenas vistas, como las del teso de Bárate, la encina Lastrón o también los dos pueblos anteriormente mencionados.

Valdelarraya:

Esta zona esta situada justo debajo del pago anterior. Se trata de un pequeño valle bañado por la Ribera de Arcillo. Además, cercano a este lugar, encontramos el pago conocido como "Agua Mineral", descrito anteriormente.

Las Llamas:

Esta zona se encuentra por encima del pueblo de Arcillo, justo a la entrada del mismo. Al lado de este pago, podemos ver el camino que nos lleva hasta la dehesa de Fontanillas, conocido antiguamente como "Ruta del embarcadero", ya que nos lleva directamente hacia un antiguo embarcadero que existió hace tiempo y que jugó un papel importante en tiempos inmemorables, sirviendo como punto de paso, entre Sayago y la Tierra del Pan, cruzando el río Duero.

Peñas en Arcillo

De entre las peñas que tenemos en Arcillo, destacamos fundamentalmente los siguientes:

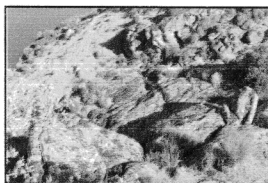

Peña el Cuerno:

Se trata de una peña impresionante por la caída que se observa y por el paisaje que se puede divisar desde ella: nada menos que los impresionantes arribanzos que aquí tenemos, muy característicos por estas tierras de Sayago.

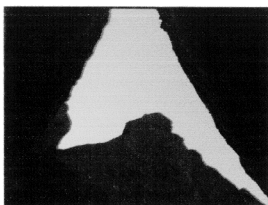

Peña Lobera:

Quizás sea esta la peña más mítica que tenemos en Arcillo. Cuentan, que este pequeño rincón, cuyo acceso es muy complicado debido a la frondosa vegetación que aquí tenemos,

servió de escondite a un maquis, en tiempos de la represión franquista. Justo en frente esta peña, podemos apreciar las antiguas minas de estaño de Almaraz de Duero.

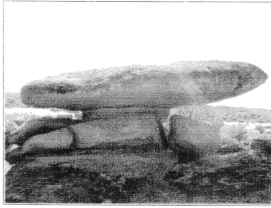

Peña El Sombrero:

Peña fotogénica donde las haya. Situada al oeste del casco rural de Arcillo, bañada por la ribera de Sogo y muy cercana al puente de orígenes romanos, "La Albañeza". Desde ella, se pueden divisar muy buenas vistas: por ejemplo, es perfectamente visible el pueblo de Villaseco del Pan, situado al otro lado del río Duero, en la orilla de enfrente.

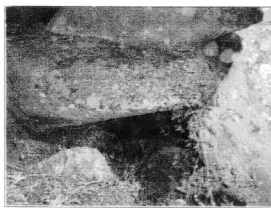

Peña La Golondrina:

Curioso el nombre que tiene esta peña. Se encuentra inmersa en la ribera de Arcillo, no muy lejana del casco rural. Su denominación se debe al gran número de nidos de golondrina que pueblan el interior de esta peña. Además, podemos encontrar aquí, también, gran cantidad de arena amontonada por el curso de la ribera.



Peña Las Carvas del Manantial:

Esta peña se encuentra lejana del casco rural de Arcillo, muy cercana eso sí, de un paraje conocido como Valdinafonso. Quizás su denominación se deba a que, en invierno, es aquí donde mana un manantial de agua.

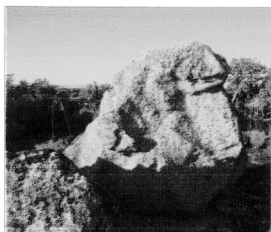

Peña Las Llamas:

Esta peña, quizás se sitúe en el punto de mayor altitud del término municipal de Arcillo. Cercana a la encina "Lastrón", desde ella se puede disfrutar de un bonito paisaje, divisoando lugares tan lejanos como la Sierra de la Culebra, el Castillo de Peñausende y tan cercanos como Villaseco, Pereruela y Malillos.



Peña Zorrera:

Otra de las destacadas peñas que tenemos en Arcillo. Se encuentra justo al lado del conocido paraje como "Agua Mineral". Su acceso está difícil debido a la amplia vegetación que en la actualidad mimetizan esta peña, que puede considerarse como cueva.



Peña Buracada:

Su nombre no se sabe con certeza de donde procede. Peña situada en el conocido paraje como "Las Llamas". Desde ella se

puede divisar un amplio paisaje natural. Podemos ver desde ella, parte de la dehesa de La Albañeza, parte de Fontanillas, etc.

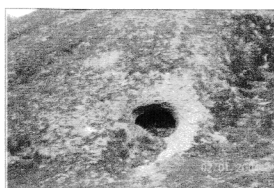

El Horno La Zorra:

Esta peña, es también denominada como "Peña Blanca". Se encuentra muy cercana al casco rural, justo encima del mismo. No se sabe con certeza el por qué de su denominación. Se encuentra, como la peña anterior, en el paraje conocido como "Las Llamas".



Peña Los Palacios:

Los Palacios se encuentran al noroeste del casco rural del pueblo de Arcillo. Se trata de una amplia peña, donde se pueden observar un gran número de agujeros hechos por diferentes animales que tenemos en el monte: zorros, tejones, jabalíes, etc.

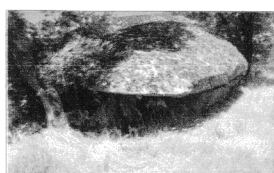

Peña Talla El Moro:

Esta peña se encuentra en un paraje conocido como "El Manzanal". Se trata de una especie de descansadero para los pastores, cuando éstos tenían que cuidar su rebaño de ovejas. Esta peña se sitúa al noroeste del casco rural de Arcillo.

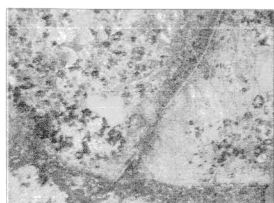

Poza de San Isidro. - La Poza de San Isidro no se encuentra muy lejos del casco rural de Arcillo, junto a la Ribera. De ella, brota un manantial, a partir de una grieta de la misma peña. Cuenta la leyenda, que fue San Isidro quien la partió con su bastón. En tiempos pasados, los pastores venían a esta peña a beber agua.

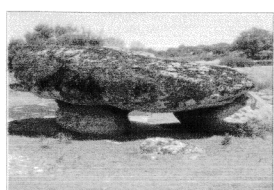

Peña El Sastre:

Mal llamada "Piedra Caprichosa". Se sitúa en la antigua calzada romana de Miranda (*Calzada Mirandesa*). Se trata de una curiosa y fotogénica peña, formada por un gran peñasco granítico que descansa sobre otros dos menores.